HOLLERUNG
STEINMETZE & RESTAURATOREN

Leistungsbereich

1. Betonwerkstein- und Terrazzoarbeiten

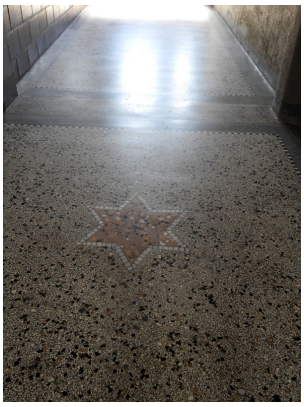

Sanierung Ortterrazzo mit Mosaikfries und Ornamenten Mehrfamilien-Wohnhaus in Gera

Sanierung einer Durchfahrt sowie von Treppenpodesten aus Ortterrazzo mit Mosaikfries und Ornamenten in einem privaten Mehrfamilien-Wohnhaus in Gera.

Bauzeit bzw. Bauabschnitt
2016

REFERENZ

HOLLERUNG Steinmetze & Restauratoren - Agnes-Löscher-Str. 6, 08468 Reichenbach - Tel.: (03765) 12116
Fax: (03765) 12019 - E-Mail: info@hollerung.com - Website: www.hollerung.com