HOLLERUNG
STEINMETZE & RESTAURATOREN

Leistungsbereich

1. Betonwerkstein- und Terrazzoarbeiten

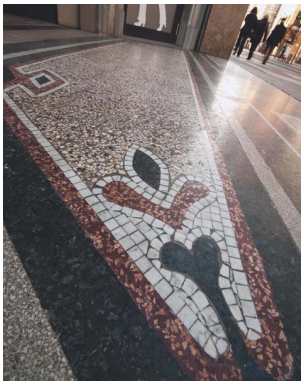

Neuherstellung von Ortterrazzo und Mosaik, Wohn- u. Geschäftshaus - Erfurt

Vermessung, Bestandsaufnahme und Neuherstellung von Ortterrazzo und Mosaik, im Wohn- und Geschäftshaus in Erfurt

- Vermessung und Bestandsaufnahme der historischen Eingangsfläche aus Ortterrazzo und Mosaik

- Anfertigung der Schablonen
- Neuherstellung der Fläche auf neuem Unterbau / Estrich unter Verwendung originaler Zuschlagstoffe
- intensive Abstellung der farbigen Friese und Mosaikornamente
- Schliff und Imprägnierung

Bauzeit bzw. Bauabschnitt
Okt. 2009 - Nov. 2009

Bauherr / Bauleitung
Bilfinger + Berger
NL Leipzig
ZN Wohnungsbau Jena
07743 Jena

REFERENZ